Steh auf, werde Licht - Kanon

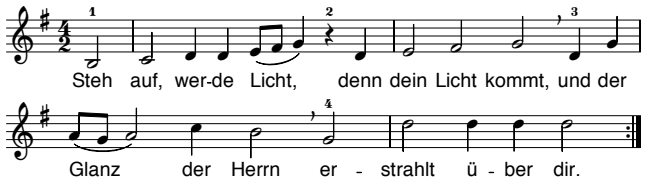


Surge illuminare - William Byrd (1540 - 1623)

People Look East - Melodie aus Besançon

Unser Lieben Frauen Traum - Max Reger (1873 - 1916)

While Shepherds Watched Their Flocks - William Knapp (1698 - 1768)

Der Morgenstern ist aufgedrungen - Michael Praetorius (1571 - 1621)

Geistliches Lied - Johannes Brahms (1833 - 1897)

Lead Kindly Light - John Stainer (1840 - 1901)

Zu Bethlehem geboren - nach einem französischen Chanson

Josef lieber Josef mein - Ion Jershannov (* 1983)

O Radiant Dawn - James MacMillan (* 1959)

Nunc dimittis (Jan 2012 - DEA) - Jeff Enns (* 1972)

Ich steh an Deiner Krippen hier - Johannes Eccard (1553 - 1611)

Dormi Jesu - Mark Sirett (* 1952)

## Der Morgenstern ist aufgedrungen

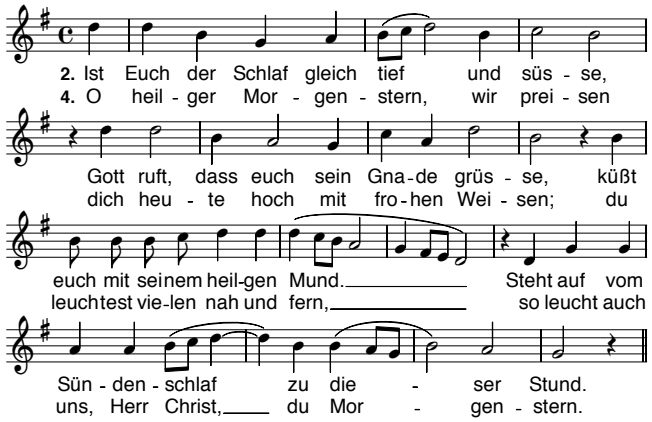


## Zu Bethlehem geboren

1. Zu Bethlehem geboren ist uns ein Kindelein,
das hab' ich auserkoren, sein eigen will ich sein.
Eja, eja, sein eigen will ich sein.

4. Dazu dein Gnade mir gebe, bitt ich aus
Herzensgrund, dass dir allein ich lebe jetzt und
zu aller Stund. Eja, eja, jetzt und zu aller Stund.

## Ich steh an Deiner Krippen hier

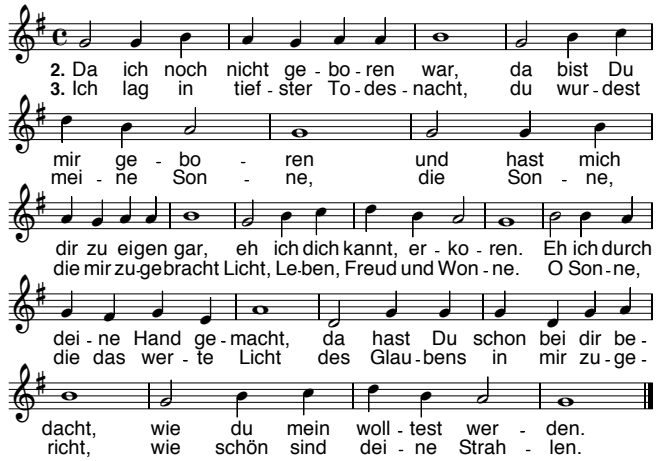

Der **Brigidachor** ist der Kirchenchor der Gemeinde Schmerzhafte Mutter. Gegründet von Pfarrer A. Friedrich 1972 als Kinderchor. Das musikalische Repertoire: Geistliche a-cappella Musik für gemischte Stimmen aller Epochen; die besondere Liebe: europäische Renaissance, deutsche Romantik und internationale Neoromantik. Der Brigidachor organisiert jeden letzten Sonntag im Monat um 18.15 Uhr den Evensong in der Pfarrkirche Schmerzhafte Mutter.

**Jonas Dickopf,** Jahrgang 1982, studierte Philosophie, Germanistik und Musikwissenschaften in Bonn und Köln. Seine musikalische Prägung erfuhr er als Knabe im Kölner Domchor durch Prof. Eberhard Metternich, sowie später durch Prof. Erik Sohn (Gesang) und den Pianisten Boleslav Martfeld. Er leitet den Brigidachor seit 2005 und seit 2006 das von ihm mitgegründete Chorensemble fiat ars.

**Regina Breder**, Jahrgang 1992, studiert Kirchenmusik an der Musikhochschule Köln, Orgel bei Prof. Winfried Bönig. 2010-2012 C-Ausbildung. 2011-2012, Kirchenmusikerin in Teilzeit in der Pfarrgemeinde St. Severin, Köln. 2012 Chorleiterin der Strafgefangenen der JVA Lüttringhausen.

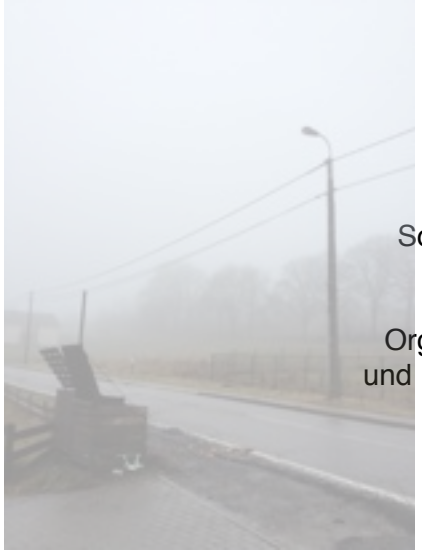

**87. Musik in der Kapelle**

Sonntag, **9. März 2014**, 18.00 Uhr

„Glaube mit Hintergedanken“
Orgelwerke namhafter Komponisten
und Lesungen von Hanns Dieter Hüsch
Ausführende:
**Lambert Kleesattel**, Orgel
**Alfons Dondorf**, Rezitation

Verein der Freunde und Förderer des Dreifaltigkeits-Krankenhauses in Wesseling e.V.

Sonntag,
5. Januar 2014
18.00 Uhr

Dreifaltigkeits-Krankenhaus
86. Musik in der Kapelle
Konzeption: Cordula Krane

# Ein Licht zur Erleuchtung

## Brigidachor Berzdorf

Leitung: Jonas Dickopf

Orgel: Regina Breder

Das Konzert wird auf Kanal 20 übertragen

Eintritt frei, Spenden für den Förderverein willkommen